

CURRICULUM VITAE

GARBAYO MARTÍN JIMÉNEZ ARQUITECTOS

Sociedad colegiada nº 70.657 COAM Febrero 2.010



ESTUDIO DE ARQUITECTURA

Dirección
Teléfono y fax
Correo-e

www.gmja.es
Moscatelar nº 2 L, 1º planta. 28043 Madrid.
913 004 897
gmja@gmja.es gmja.arquitectos@gmail.com

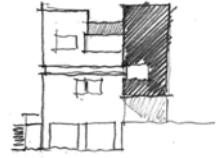

ARQUITECTOS:



JOSE MANUEL GARBAYO RUIZ

Teléfono y Correo-e

Arquitecto por la ETSAM, colegiado nº 9.525 COAM Octubre 1.990
667 734 124 garbayo@gmja.es

CARLOS JIMÉNEZ LÓPEZ

Teléfono y Correo-e

Arquitecto por la ETSAM, colegiado nº 13.754 COAM Marzo 2.001
667 734 107 carlos.jimenez@gmja.es

EXPERIENCIA PROFESIONAL (ORDEN CRONOLOGICO)

RESIDENCIAL



- **4 Edificios con 215 viviendas libres (51+90+26+48), Ampliación de edificio de oficinas y urbanización de zona verde pública.**

Parcelas R1, R2, R3, T1 y ámbito del APE 03.10 "Metro". c/ Valderribas nº40, c/ Valderribas nº42, c/ Granada nº55 y c/ Cavanilles nº58. Retiro, Madrid.

- **2 Edificios con 172 viviendas VPPB (86+86).** Parcelas 4A y 4B del APE 17.02 "Parque Central de Ingenieros". En colaboración con Yolanda Palomar.

c/ El Caserío 27 y 29, Villaverde, Madrid.

- **Edificio de 63 viviendas VPPL y Mediana superficie "AhorraMás".**

Avda. de la Peseta 79-83, Carabanchel, Madrid.

- **Edificio de 61 Viviendas (20 Libres + 41 VPPB)**

c/ José Manuel Caballero Bonald nº 6, Rivas Vaciamadrid. Madrid.

- **Edificio de 80 viviendas libres.**

c/ Arte Figurativo 6, "Enchance de Vallecas", Madrid.

- **Edificio de 64 viviendas (40 Libres + 24 VPPB).**

Avenida de Pablo Iglesias nº 91, Rivas-Vaciamadrid, Madrid.

- **Edificio de 94 viviendas VPPB.**

Avenida de los Arribes del Duero nº 29, Tempranales, S. S. de los Reyes, Madrid.

- **P.E. Edificio de 50 viviendas VP-GP.**

Avenida de Madrid s/n. "La Yutera", Palencia.

- **Ampliación y reforma de vivienda unifamiliar**

c/ Charquia, 5, Pozuelo de Alarcón. Madrid

- **Edificio de 178 viviendas VPPB.**

Avenida Víctimas Del Terrorismo nº 5 "Espartales Norte", Alcalá de Henares, Madrid.

- **Edificio de 55 viviendas VPPL**

c/ Fernando Trueba, 2 (Parcela 10.1 del ZUOP 12 "Mirador Norte") Rivas-Vaciamadrid, Madrid.

- **Vivienda unifamiliar de 224 m²**

c/ Tejares 28. Mora, Toledo.

- **Edificio de 3 Viviendas unifamiliares con taller y concesionario de automóviles**

c/ Segunda 6 y 8, Las Cárcavas, Madrid.

- **Vivienda unifamiliar de 615 m²**

c/ Valle Laciana, 24. Mirasierra, Madrid.

- **P.E. Edificio de 34 viviendas libres**

c/ Libertad nº 2 (Parcela RE-8) de Madrigal de la Vera, Cáceres.

- **P.B. de 12 viviendas unifamiliares adosadas**

Parcela FA-6 de la U.A. 11.4 de Madrigal de la Vera, Cáceres.

- **Edificio de 11 viviendas libres**

c/ Pajares s/n, Argelita, Castellón.

- **Edificio de 10 viviendas libres**

c/ Santa Eudvigis 30, Barajas, Madrid.

- **Vivienda unifamiliar con despacho profesional y Clínica Veterinaria**

c/ Moscatelar 2L c/v c/ Tantalís 10, Madrid

- **Edificio de 10 Viviendas VPO**

Parcela 8-A del P.P. La Laguna, Navarrete, La Rioja.

- **Edificio de 177 Viviendas VPO**

Parcela 11 Polígono Santa María Benquerencia, Toledo. En colaboración con Carmen Callizo.

- **Asistencia técnica** en vivienda unifamiliar de 1.945 m²

Finca "La Gata" en Ciudad Real.



- **Edificio de 12 viviendas libres**
c/ S. Estanislao 9, Barajas, Madrid.
- **Edificio de 76 viviendas VPO**
Parcela C25 del Polígono Nueva Segovia, Segovia. En colaboración con Carmen Callizo.
- **Rehabilitación Integral de vivienda unifamiliar** de 730 m²
Camorritos, Cercedilla, Madrid.
- **PU y 12 viviendas unifamiliares adosadas**
Parcela 5.5.10 del R2 de Villamediana de Iregua, Logroño
- **Rehabilitación estructural, ITE, y renovación de saneamiento**
Edificio de viviendas en la c/ O'Donnell 35, Madrid.
- **Rehabilitación y Reforma Integral de Edificio de 37 viviendas**
c/ Valencia 17, Madrid.
- **P.B. Edificio de 10 viviendas**
Travesía de Alaro 10, Barajas, Madrid.
- **Edificio de 5 viviendas**
c/ Gonzalo de Céspedes, Barajas, Madrid.
- **Edificio de 13 viviendas**
c/ Saturno 78-80, Barajas, Madrid.
- **D.O. de 216 viviendas unifamiliares**
Parcela E2-UR de Villamayor de Armuña, Salamanca
- **Vivienda unifamiliar**
Parcela 8 de la Urbanización Las Suertes, Pioz, Guadalajara.
- **Edificio de 23 viviendas**
c/ Gutenberg 7, Madrid.
- **Demolición de 12 bloques de viviendas**
Encinar de los Reyes, Madrid.
- **Rehabilitación de vivienda unifamiliar**
Puerta de Hierro, Madrid.
- **Vivienda unifamiliar**
c/ Fresno de la Vega 5, Madrid.
- **PC, PU y 60 viviendas unifamiliares**
Torrejón de Ardoz. Madrid.
- **PR, ED, PU y PB de 33 viviendas unifamiliares**
Toro. Zamora.

CONCURSOS CON CONSTRUCTORAS, COOPERATIVAS O INMOBILIARIAS

- **AP. 2 Edificios de 33 Viviendas**
Parcelas 2.43 B y D del U.Z.P-1.03 "Ensanche de Vallecas", Madrid. (Domo Gestora).
- **AP. Edificio de 59 viviendas**
C/ César Manrique n°1, parcela S-1B del Z.U.O.P. 6 "Cerro de la Cabaña". Rivas-vaciamadrid (Domo activos socimi).
- **AP. 2 Edificios de 33 Viviendas**
Parcelas Z-01-01-1 y Z-01-01-2 de la U.E. N°12 "Pilar de abajo", San Sebastián de los Reyes, Madrid (GPS Gestión).
- **AP. 2 Edificios de 66 y 61 Viviendas**
Parcelas RC-3B y RC-3'B del SUS P.P-D "Las Colinas", Madrid. (GPS Gestión).
- **AP. Edificio de 92 Viviendas**
Parcela RES. 03-131-A1 del APE 16.11 RP "Parque de Valdebebas", Madrid. (Pecsa).
- **AP. Edificio de 165 Viviendas**
Parcelas 2.31 A-B-C-D y 2.33 B del UPZ 1.03 "Ensanche De Vallecas" Madrid. (Domo Gestora).
- **AP. Edificio de 28 Viviendas.**
c/ General Ricardos 174, Madrid. (Domo Gestora).
- **AP. Rehabilitación Total de Edificio de 14 Viviendas**
c/ Alcalde Sainz de Baranda 14, Madrid. (Domo Gestora).
- **AP. Edificio de 112 Viviendas**
Parcela RP-1 de la UA 2-B de Alcalá de Henares, Madrid. (Altamira Santander Real Estate).
- **AP. Edificio de 106 Viviendas**
c/ Calcio 15. APR 17.10. Los Rosales, Madrid. (Altamira Santander Real Estate).
- **Asistencia Técnica** Presentación Oferta para la construcción de **114 viviendas VPP** en el Lote 7 del Plan Especial de la Magdalena en Avilés. (Sacyr).
- **AP. Edificio de 94 viviendas**
Parcela A1-1A, del Sector AR1 Tempranales, S. S. de los Reyes, Madrid. (GPS Gestión).



- **AP. Edificio de 112 Viviendas**

Parcela UP-43B P.P. Sector A1 Fuente Lucha. Alcobendas, Madrid. (Altamira Santander Real Estate).

- **AP. Edificio de 27 Viviendas**

c/ Trafalgar, 33, Madrid. (Altamira Santander Real Estate).

- **Asistencia Técnica** Presentación Oferta Sacyr para la construcción de **132 viviendas** VPP en Valcorbo, Pontevedra. (Sacyr).

- **Adaptación al DBHR** y revisión de proyecto ejecución de **Edificio de 50 Viviendas** La Yutera, Palencia (Sacyr).

- **AP. Edificio de 134 Viv., Edificio de 272 Viv. y Edificio de 132 Viviendas**

Parcela M-50, Parcela 13y Parcela 12 (respectivamente) del Polígono Santa Maria Benquerencia, Toledo (GPS Gestión).

- **AP. 2 Edificios de 45 Viv., 4 Edificios de 94 Viv., 2 Edificios de 78 Viv. y 2 Edificios de 99 Viviendas cada uno**

Parcelas B1-1B y B1-1C; A1-1A, A1-1B, A1-2A y A1-2B; A3-1C y A3-1D; y A3-2C y A3-2D (respectivamente) del Sector AR1 Tempranales, S. S. de los Reyes, Madrid. (GPS Gestión).

- **AP. 2 Edificios de 112 Viv. y 2 Edificios de 134 Viviendas cada uno**

Parcelas RC-5.1 y RC-5.2; RC-8.1 y RC-9.1 (respectivamente) del Sector 115-A Espartales Norte, Alcalá Henares, Madrid. (GPS Gestión).

- **AP. 2 Edificios de 73 Viv., 3 Edificios de 66 Viv. y 2 Edificios de 76 y 102 Viviendas**

Parcelas 36, 37, 38 y 39; 21, 22, 23, 24, 31 y 32 y 67, 68 y 69 (respectivamente) del PAU 4 de Móstoles, Madrid. (GPS Gestión).

- **AP. Edificio de 84 Viviendas**

Parcela XE-8 del SAU 3 "Ciudad Jardín", Arroyomolinos, Madrid. (GPS Gestión).

- **AP. Edificio de 94 Viviendas**

Parcela RC-13.2 del Sector 1 "La Estación", Colmenar Viejo, Madrid. (GPS Gestión).

- **AP. 2 Edificios de 112 Viviendas cada uno**

Parcelas 74 y 80 del Polígono Dehesa Vieja, San Sebastián de los Reyes, Madrid. (GPS Gestión).

- **AP. 3 Edificios de 50 Viviendas cada uno**

Parcelas C12, C14 y C15 del Polígono Nueva Segovia, Segovia. (GPS Gestión).

- **Viviendas Unifamiliares y Edificio para oficinas y laboratorio**

Presa de Casares de Arbás. León. (FCC).

OTROS TRABAJOS

- Reforma de los **vestuarios** de la urbanización de los Altos de Arturo Soria, en la Gran Vía de Hortaleza nº 5, Madrid.

- Varias **reformas integrales de viviendas** e instalaciones de ascensores en edificios de Madrid

DOTACIONAL



- **AP. Rehabilitación** de edificio con cambio de uso para **Hotel**. Palacio del Duque del Infantado, c/ Don Pedro 1, Madrid.

- **AP. Rehabilitación** de edificio con cambio de uso para **Hotel**. c/ Barquillo 12, Madrid.

- **AP. Rehabilitación** de edificio con cambio de uso para **Hotel**. c/ Fuencarral 142, Madrid.

- Reparación de los **Cubiertas** de la **Plaza de Toros de Las Ventas**, Madrid.

- **Asistencia Técnica** de la propiedad (Capiro Sanidad S.L.) del **Nuevo Hospital de Móstoles** y del **Hospital de Collado Villalba**.

- Rehabilitación y adecuación como **Sala de Portavoces** del espacio bajo cubierta de la planta segunda del **Palacio del Congreso de los Diputados**, Madrid.

- Adecuación y Reforma de los **Corrales** de la **Plaza de Toros de Las Ventas**, Madrid.

- Rehabilitación y adecuación como **Parador Nacional de Turismo** en el Monasterio de Veruela, Vera de Moncayo, Zaragoza.

- P.E. Mejora y Acondicionamiento de la **Plaza de Toros de Las Ventas**, Madrid.

- Diseño, contenido, montaje expositivo, operación técnica, mantenimiento y desmontaje del **Pabellón E-4, Expo 2.008**, Zaragoza.

- P.E. Fachada y espacios interiores del **Pabellón E-4, Expo 2.008**, Zaragoza.

- P.B. Fachada y contenidos expositivos del **Pabellón E-5, Expo 2.008**, Zaragoza.

- **Centro de Atención a Discapacitados "Apsuria"**

Parcela ED-4 del sector Arroyo de la Vega, Alcobendas, Madrid (4.500 m²).

- **Hospedería** junto al Convento de las Hermanas Clarisas en Belorado, Burgos.

- **AP. Pabellón de Baños** junto a piscina.

c/ Vereda Corta 5, Alcobendas, Madrid.



- **AP. Reforma y Adecuación** de los espacios de conexión entre el edificio del Palacio y los edificios de ampliación del **Palacio de Congresos** de Madrid.
- **Medición** de las superficies destinadas a los distintos grupos parlamentarios del **Congreso de los Diputados** en los edificios Ampliación II y IV.
- P. Adaptación a Incendios del **Colegio Maria Corredentora**
c/ Luis de la Mata 24, Madrid
- Estudios Previos de Remodelación del **Centro Comercial "Los Llanos"**
Avda. Primero de Mayo s/n, Albacete.
- **Capilla exenta en Residencia de 3ª Edad**
c/ Las Aguedas s/n, Collado Villalba, Madrid.
- **Centro de Servicios Sociales para Personas Mayores**
c/ Diamante, Villaverde Bajo, Madrid.
- **Hogar para Personas Mayores**
c/ Arama, Villaverde Alto, Madrid.
- **AP Remodelación de la zona de AZCA** junto a la calle Orense, Madrid
- **Vivienda unifamiliar y Farmacia**
c/ Isla de Salvora 4, Urbanización Valdepastores, Boadilla del Monte, Madrid
- **Polideportivo Municipal**, Tres Cantos. Madrid. (2.200 m²).
- **Clínica Veterinaria**, Madrid. (85 m²)

CONCURSOS CON CONSTRUCTORAS

- **Asistencia Técnica** Presentación Oferta para la **restauración de fachadas y cubiertas** de los edificios 2 y 4 de la av. Ciudad de Barcelona y **Acondicionamiento Interior** del edificio muelle de la av. Ciudad de Barcelona 6 de Madrid. (Sacyr).
- **Asistencia Técnica** Presentación Oferta para la construcción de edificio destinado a **Mercado de Abastos** en la Corredoria. Oviedo. (Sacyr).
- **Asistencia Técnica** Presentación Oferta para la elaboración del Proyecto de Ejecución y la construcción de la **Estación de Autobuses de Ávila** (Sacyr).
- **P.E. Parador Nacional de Turismo** en Villafranca del Bierzo, León. (Sacyr).
- **A.P. Circuito de Carreras.** Escuela de formación para conducción y pilotaje (Sacyr).
- **A.P. Instituto** en Puerto del Rosario, Fuerteventura. (FCC).
- **Asistencia Técnica** Presentación Oferta Sacyr para la construcción del **Hotel "Ascari Race Resort"** en la finca "Los Merinos" de Ronda (Sacyr).
- **Asistencia Técnica** Presentación Oferta Sacyr para la construcción del Pabellón de Iniciativas Ciudadanas (PIC) de la **Expo 2008** de Zaragoza (Sacyr).
- **Asistencia Técnica** Presentación Oferta FCC para la Adecuación y Recuperación de la **Plaza de Toros de Las Ventas** (FCC).
- **Asistencia Técnica** Presentación Oferta Sacyr **Nuevo Estadio del R.C.D. Espanyol.** Plana del Galet, Cornellá y Prat de Llobregat, Barcelona. (Sacyr).
- **P.B. Edificio Aulario II y Laboratorios II.** Universidad Rey Juan Carlos Campus Universitario de Fuenlabrada. (FCC).
- **P.B. Edificio Departamental II.** Universidad Rey Juan Carlos Campus Universitario de Móstoles. (FCC).
- **P.B. Vestíbulo del Cementerio de Burgos** (FCC).
- **P.E. Aeropuerto de Logroño** (Sacyr).
- **P.E. Escuela de Música e Idiomas.** Villaverde Bajo. Madrid. (FCC).
- **A.P. Museo Romano de la Olmeda.**
Yacimiento Arqueológico de la Olmeda, Pedrosa de la Vega, Palencia.
- **P.E. Colegio e Instituto** en Moralzarzal. Madrid. (FCC).
- **P.B. Ampliación de la Facultad de Químicas**
Universidad Complutense de Madrid. (FCC).
- **P.B. Cementerios** de Son Valentí y San Jordi en Palma de Mallorca. (FCC).
- **Edificio Aulario** en la Universidad Antonio de Lebrija
Campus de la Berzosa, Torreldones, Madrid. (FCC).
- **Rehabilitación del Pozo Fondón** de Hunosa. (FCC).
- **Ayuntamiento** en Algete, Madrid. (FCC).
- **Polideportivo** en Valdemoro, Madrid. (FCC).



TERCIARIO



- Reforma de local para **Restaurante**. C/ Maria Tubau 15. Madrid.
- Acondicionamiento puntual de oficina en el **Palacio de la Prensa** de Madrid, para la creación de la **nueva sede de la F.S.M.** Plaza de Callao nº 4, Plantas 2ª, 3ª y 4ª. Madrid.
- Ampliación de la **Torre Picasso** de Madrid, para la creación de los nuevos vestuarios y comedor de personal.
- Adecuación de **Oficinas para sede de C.C.O.O.** en Madrid
- Adecuación de local comercial para **Restaurante**. c/ Mar de Bering 7, Madrid. (331 m²)
- Adecuación de local comercial para **Restaurante**. c/ Machu Pichu 85, Madrid. (135 m²).
- Proyecto de legalización de actividades en local para **Oficinas y Almacén** c/ Andorra 65, Madrid. (76m²).
- Adecuación de local comercial para **Oficinas** c/ Germán Pérez Carrasco 65 y c/Elfo 148, Madrid. (260m²).
- Adecuación de Oficinas en **Torre de Colon**. Madrid. (500m²)

INDUSTRIAL



- Urbanización y Edificio de Control y Explotación de la **Nueva Planta Desaladora** en Bajo Almanzora, Almería.
- **P.B. Nave Industrial** para reparación de tuneladoras. Polígono 32 de Villarrubia de Santiago, Toledo .(2.243,47 m²)
- **2 Naves Industriales, Oficinas y Parque de Maquinaria** Finca "La Vereda" del Polígono 7 de Noblejas, Toledo .(3.492,70 m²)
- **Nave Industrial y Oficinas** c/ del Pozo 9 de la UA4 de Paracuellos del Jarama, Madrid .(714 m²)
- **AP Nave Industrial y Oficinas Centrales** en Vicalvaro. 22.100 m².
- **PE. Nave Industrial y Oficinas**. Parcela 307 del Polígono Los Olivos, Getafe, 1.700 m².
- **Bodegas**, Salas Bajas. Huesca. 5.500 m².

CONCURSOS CON CONTRUCTORAS

- **3 concursos** independientes para la Urbanización, Edificio de Control y homogenización de Edificios para la **Nueva EDAR** (Estación Depuradora de Aguas Residuales) de **Algete II y Nerja** (FCC y Aqualia).
- **6 concursos** independientes para la Urbanización, Edificio de Control y Explotación, Edificios multifuncionales y Asistencia Técnica Presentación Oferta FCC para las **Nuevas Plantas Desaladoras** de Marina Baja, Sagunto, Denia, El Mojón (Murcia), Bajo Almanzora (Almería) y Aguilas-Guadalentin (Murcia) (FCC).

URBANISMO



- **Estudio de Detalle** para la parcela R2 del APE 03.10 "Metro". c/ Valderribas, 42. Retiro, Madrid.
- **Proyecto de Segregación** de la parcela 4 del APE 17.02 "Parque Central de Ingenieros", c/ La Pícara Molinera N°42, Villaverde, Madrid.
- Desarrollo de la **Iniciativa Urbanística** del Ámbito del APE 03.10 "Metro" Recinto "Granada-Cavanilles". Retiro, Madrid: **Convenio Urbanístico, Proyecto de Reparcelación y Proyecto de Urbanización**
- **Estudio de Detalle y Proyecto de Urbanización** de parcela para edificio de 50 viviendas VP-GP y su entorno cercano. Avenida de Madrid s/n. "La Yutera", Palencia.
- **Estudio de Detalle y Proyecto de Parcelación y Urbanización** del ámbito de las calles Libertad nº2 y Arroyo Romartin nº 2 y 4. Madrigal de la Vera, Cáceres. (1.986,87 m²)
- **Estudio de Detalle** y Proyecto de **Parcelación** para la **Ampliación del Colegio María Corredentora**. c/ Luis de la Mata 24, Madrid.
- **Ordenación** de la Plaza de Acceso al Convento de las Hermanas Clarisas en Belorado, Burgos.
- **Parque Urbano "Pasillo Verde Reja Grande"** c/ Reja Grande, Mejorada del Campo, Madrid. (47.500m²)
- **Aparcamientos al aire libre** c/ Joan Miro y c/Antonio Machado, Mejorada del Campo, Madrid (1.800m²)
- **Remodelación del Eje Central de Mejorada del Campo** Avda de la Concordia y Avda Juan Gris, Mejorada del Campo, Madrid (26.000 m², 1.270 ml.)
- **Remodelación y Adecuación de Av. De Córdoba, 3ª fase**. Madrid (15936 m², 400 ml.)
- **Urbanización en Villamayor de Armuña** 2ª y 3ª fases parcela E2-UR de Villamayor de Armuña, Salamanca (71.000 m²).

PREMIOS Y CONCURSOS GANADOS



- **Edificio de 64 viviendas (40 Libres + 24 VPPB).**
Avenida de Pablo Iglesias nº 91, Rivas-Vaciamadrid, Madrid.
- **Edificio de 61 Viviendas (20 Libres + 41 VPPB)**
c/ José Manuel Caballero Bonald nº 6, Rivas Vaciamadrid. Madrid.
- **Edificio de 94 viviendas** en Parcela A1-1A, Sector AR1 Tempranales, Avenida de los Arribes del Duero nº 29, San Sebastián de los Reyes, Madrid.
- **Edificio de 50 Viviendas** en La Yutera, Palencia
- **Nueva Planta Desaladora** en Bajo Almanzora, Almería
- Adecuación y Recuperación de **la Plaza de Toros de Las Ventas**
- **Pabellones E4 y E-5, Expo 2.008**, Zaragoza.
- **1º Premio** Concurso Logotipo Aula Medioambiental. Hospital Clínico S. Carlos, Madrid. (2000)
- **2º Premio** Concurso Ampliación Cementerio Municipal de Calpe, Alicante. (1999)

PUBLICACIONES

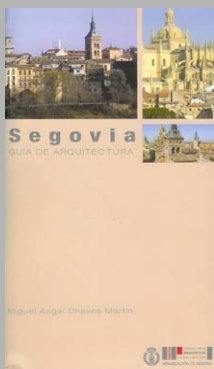

- Artículo sobre las obras de Mejora y Acondicionamiento de la **Plaza de Toros de Las Ventas**, en el Programa Taurino de la Corrida de la Prensa de 2.008, publicado por la Asociación de la Prensa de Madrid en Mayo de 2.008.
- **Edificio de 10 Viviendas.** Parcela 8-A del P.P. La Laguna, Navarrete, La Rioja.
1200 viviendas, IRVI 2003-2007
Instituto Nacional de la Vivienda de La Rioja.
- **Edificio de 76 viviendas V.P.O.** Parcela C25 del Polígono Nueva Segovia, Segovia.
Guía de Arquitectura de Segovia.
Colegio Oficial de Arquitectos de Castilla y León Este. Demarcación de Segovia.
- **Remodelación del Eje Central de Mejorada del Campo Un Esfuerzo Común.** Memoria de gestión 1999-2003.
Dirección General de la Administración Local. Consejería de Justicia y Administraciones Públicas.
- **Rehabilitación y Reforma Integral de Edificio de 37 viviendas** c/ Valencia 17, Madrid.
Obras y Proyectos de Arquitectura. 1999-2003.
Dirección General de Arquitectura y Vivienda. Consejería de Obras Públicas, Urbanismo y Transportes de la Comunidad de Madrid.
- **Entrevista** en el **diario LA RAZON** del 4 de Abril de 2.006, en el suplemento especial inmobiliario Sima 06 de "Avance Empresarial".

COLABORACIONES

- | | |
|-------------------|--|
| Constructoras: | Colaboración habitual con: FCC Construcción S.A. y SACYR S.A. |
| Cooperativas: | Colaboración habitual con: Vitra (GPS Gestión), Domo Gestora y Domo Activos Socimi |
| Otros Arquitectos | Colaboración habitual con: Carmen Callizo, Yolanda Palomar y María Jesús Isabel. |
- Anteriores colaboraciones con Estudios de Arquitectura:
- | | |
|--------------|--|
| 1985 - 1990: | Gayarre, Dominguez, Martín & asociados: Ampliación del Senado (Madrid), Ampliación del Colegio Americano de Humera (Madrid), PE. Edificio de 275 viviendas, PB Gran Alacant 1.175 viviendas y Urbanización para 5600 viviendas en Santa Pola (Alicante), Edificio de Ampliación de Telefonica I+D II de Madrid, Rehabilitación edificio de IBM C/ Castellana 4 (Madrid), Edificio Samsonite en Tres Cantos (Madrid). |
| 1988 - 1991: | Gutenberg 7 S.A: Restaurantes McDonalds en Albacete, Alcalá de Henares, Toledo y dos en Madrid, Oficinas de VIVA AIR |
| 1993 - 1997: | Bernar / Sainz de Vicuña Arquitectos: Instalaciones Deportivas para el Club de Campo de Madrid, Oficinas bancarias de Caixa Galicia y Banco Spirito Santo. |

Actualizado Noviembre 2022